

Coacalco de Berriozábal

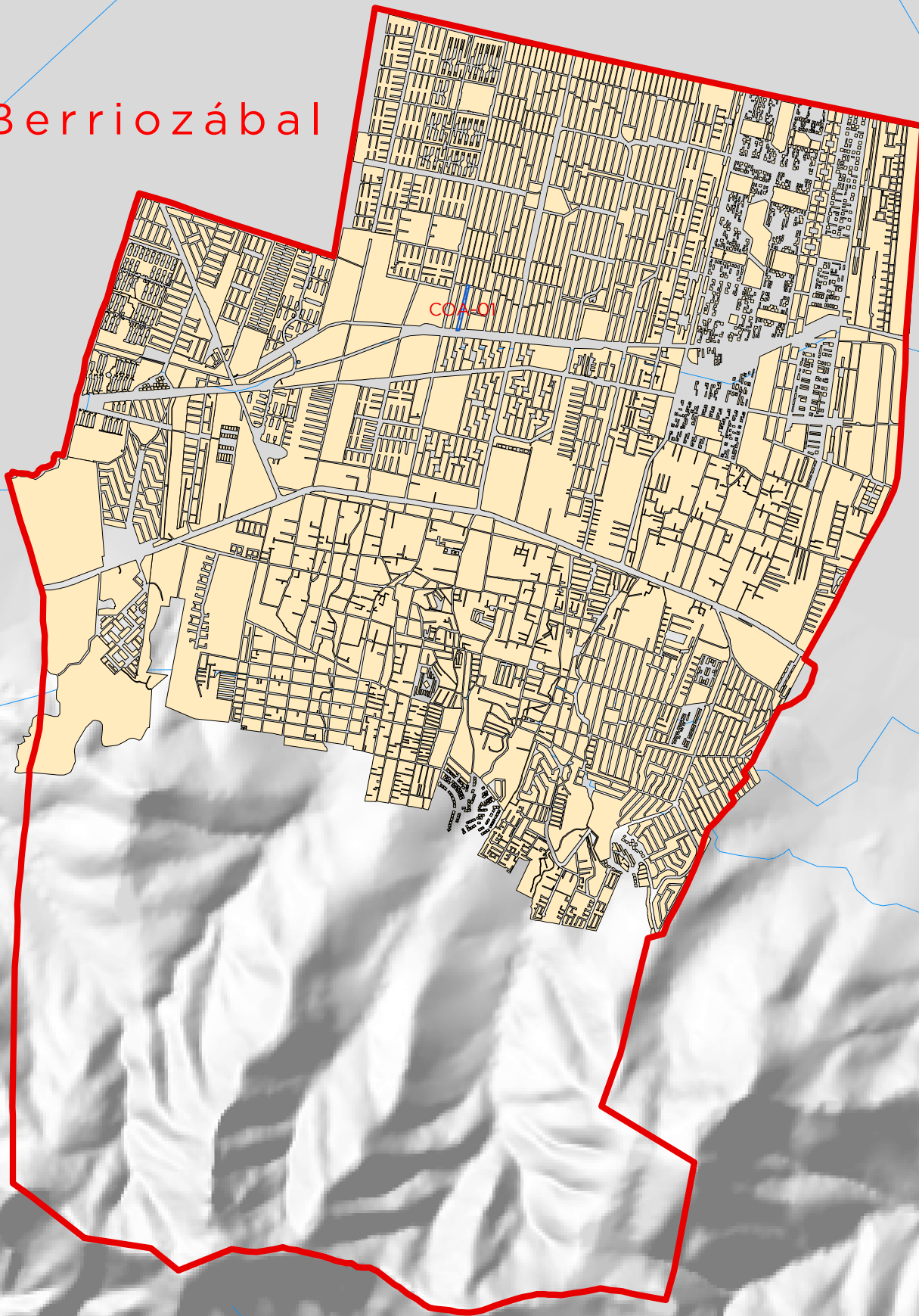

SIMBOLOGÍA

- Límite Estatal
- Límite Municipal
- Río Perenne
- Río Intermitente
- FFCC
- Presas y Bordos
- Inun. Urb. Fluvial
- Inun. Urb. Pluvial
- Inun. Rural Fluvial
- Inun. Rural Pluvial
- Ench. Fluvial
- Ench. Pluvial
- Granizada
- Deslave de Tierra
- Tromba

Sitios afectados por Inundación			
Clave de Sitio	Tipo de Fenomeno	Población Vulnerable (No. de Hab)	Superficie Afectada (m2)
COA-01	Inun. Urb. Pluvial	50	5,210
Totales	1	50	5,210

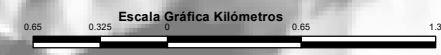

Atlas de Inundaciones No. XXX
 Temporada de Lluvias 2023
 Cuenca del Valle de México - Pánuco

Municipio
 Coacalco de Berriozábal



Cuenca del Valle de México

Municipio: Coacalco de Berriozábal

Gerencia regional: Cuautitlán Poniente

Clave del sitio: **COA-01**

Temporada de Lluvias: **2023**

I.- Identificación de la Zona

Localidad: Villa de Las Flores

Colonia(s) y/o barrio(s): Villa de Las Flores (2da. Sección)

Delimitación del área (calles)

Al norte: Triomas.

Al sur: Clemátides.

Al oriente: Trompeleros.

Al poniente: Trompeleros.

Zona: Urbana

Reincidencia: 2 años (Baja)

II.- Vulnerabilidad

Superficie (m²): 5,210

Población (hab): 50

Tipo de Evento: Inundación Urbana

Inmuebles afectados:	Casa habitación: 0	Local Comercial: 0
	Industria: 0	Otros: 0
	Edificio Público: 1	Total: 1

Fecha(s) de evento(s): 10 de Julio de 2023.

Tirante(s) (m.) Vial: 0.50
Interior: 0.20

No. de Eventos: 1

Afectación: Pluvial

III.- Problemática

Causas: Infraestructura hidráulica insuficiente

Descripción: Precipitación pluvial intensa aunado a la infraestructura hidráulica insuficiente, provocó inundaciones sobre la calle Trompeleros afectando el inmueble de la fundación Uriel.

IV.- Acciones emergentes realizadas durante el evento

Dependencia(s) ejecutora(s)

Personal de CAEM llevó a cabo el desalojo de agua empleando una bomba de Achique.

CAEM

V.- Propuesta de acciones preventivas

Dependencia(s) ejecutora(s)

Programa permanente de limpieza y desazolve de la red de drenaje.

Organismo Operador



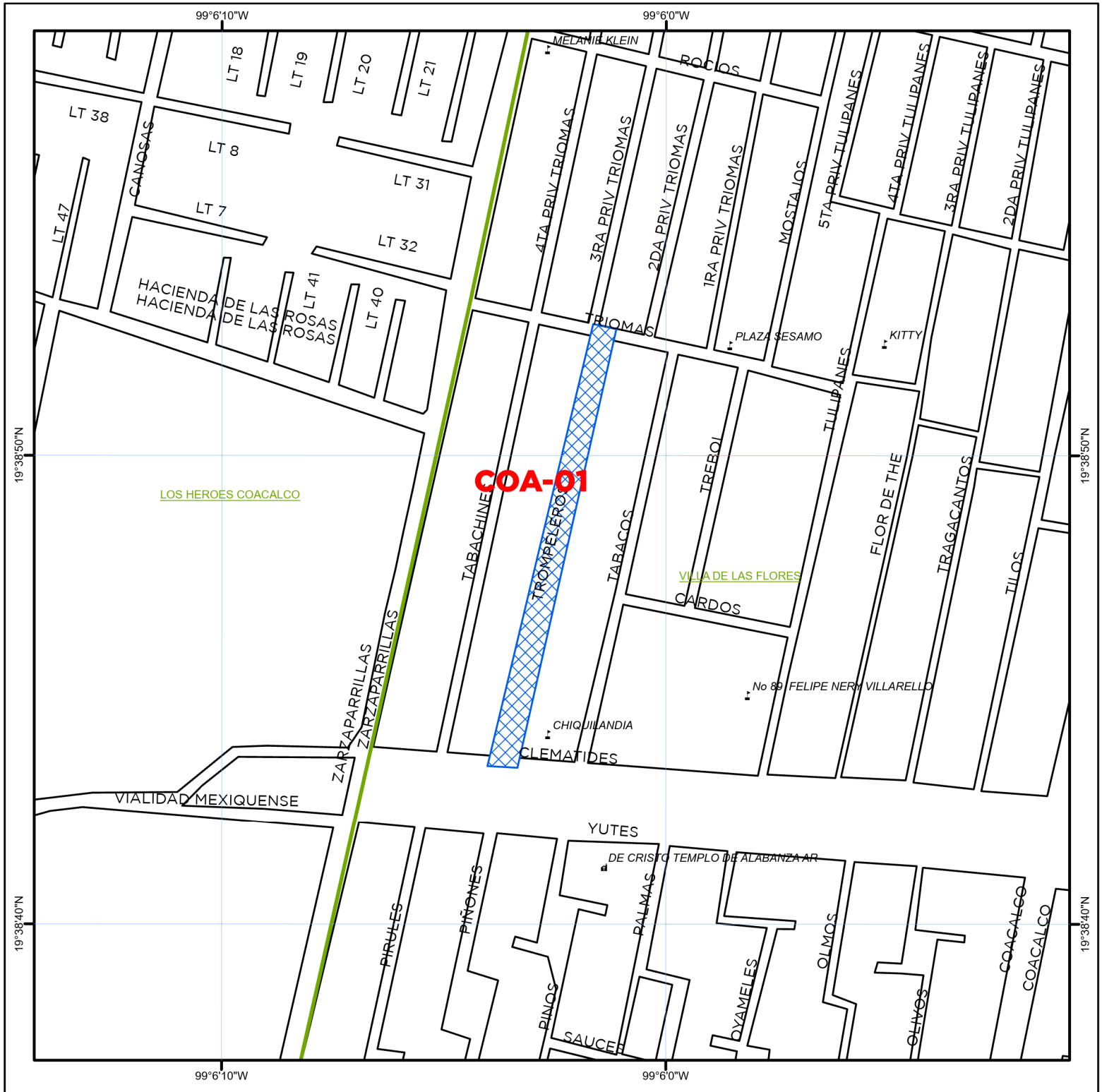

Sitios afectados por inundación

Clave de Sitio	Tipo de evento	Población Vulnerable (No. de Hab)	Superficie Afectada (m ²)
COA-01	Inun. Urb. Pluvial	50	5,210

MAPA DE LOCALIZACIÓN

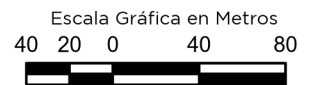
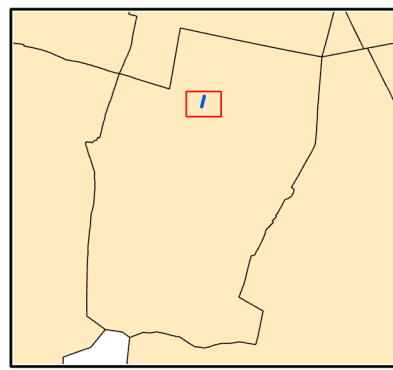

Atlas de Inundaciones No. XXX
Temporada de lluvias 2023
 Valle de México - Pánuco

Municipio
Coacalco de Berriozábal

SIMBOLOGÍA

- Límite Estatal
- Límite Municipal
- † Cementerio
- ⚓ Escuela
- ⛪ Iglesia
- H Hospital
- ⦿ Plaza Monumento
- Río Perenne
- Río Intermitente
- Presas y Bordos
- Inun. Urb. Fluvial
- Inun. Urb. Pluvial
- Inun. Rural Fluvial
- Inun. Rural Pluvial
- FFCC
- Ench. Fluvial
- Ench. Pluvial
- Granizada
- Deslave de Tierra
- Tromba