

Atizapán de Zaragoza

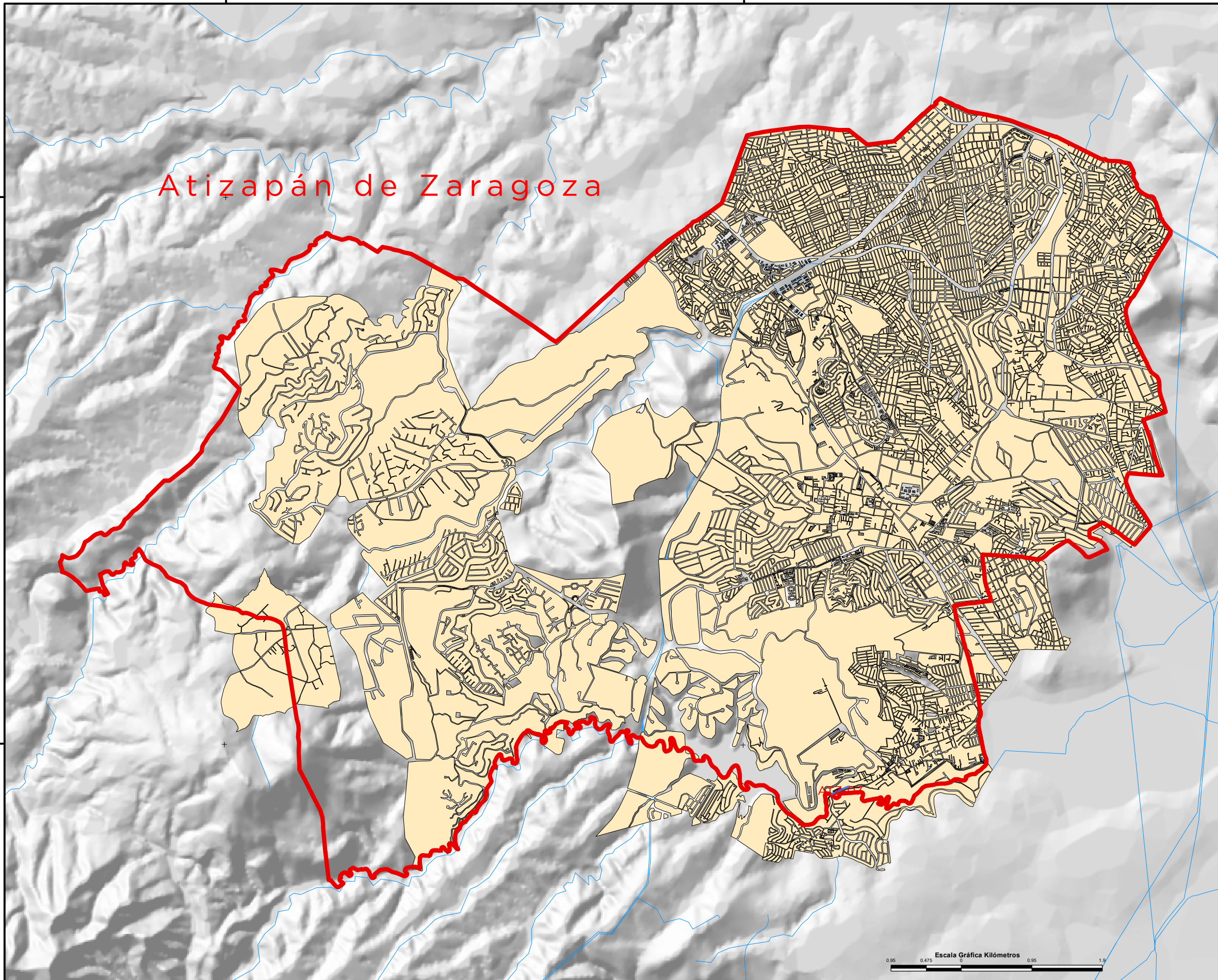

SIMBOLOGÍA

- Límite Estatal
- Límite Municipal
- Presas y Bordos
- Inun. Urb. Fluvial
- Inun. Urb. Pluvial
- Inun. Rural Fluvial
- Inun. Rural Pluvial
- Río Perenne
- Río Intermitente
- Ench. Fluvial
- Ench. Pluvial
- Granizada
- Deslave de Tierra
- Tromba
- FFCC

Sitios afectados por Inundación			
Clave de Sitio	Tipo de Fenomeno	Población Vulnerable (No. de Hab)	Superficie Afectada (m2)
ATZ-07	Enc. Pluvial	0	2,627
Totales	1	0	2,627

Atlas de Inundaciones No. XXX
 Temporada de Lluvias 2023
 Cuenca del Valle de México - Pánuco

Municipio
 Atizapán de Zaragoza

Cuenca del Valle de México

Municipio: Atizapán de Zaragoza

Gerencia regional: Cuautitlán Poniente

Clave del sitio: **ATZ-07**

Temporada de Lluvias: **2023**

I.- Identificación de la Zona

Localidad:

Colonia(s) y/o barrio(s): Arbolada Bellavista

Delimitación del área (calles)

Al norte: Blvd. Bellavista.

Al sur: Camino Real Calacoaya.

Al oriente: Calvario.

Al poniente: Blvd. Bellavista.

Zona: Urbana

Reincidencia: 1 año (Baja)

II.- Vulnerabilidad

Superficie (m²): 2,627

Población (hab): 0

Tipo de Evento: Encharcamiento

Inmuebles afectados:	Casa habitación: 0	Local Comercial: 0
	Industria: 0	Otros: 0
	Edificio Público: 0	Total: 0

Fecha(s) de evento(s): 24 de Julio de 2023.

Tirante(s) (m.) Vial: 0.30
Interior: 0.00

No. de Eventos: 1

Afectación: Pluvial

III.- Problemática

Causas: Infraestructura hidráulica insuficiente

Descripción: Derivado de precipitación pluvial intensa aunado a la infraestructura hidráulica insuficiente, se presentaron encharcamientos sobre la avenida Calacoaya.

IV.- Acciones emergentes realizadas durante el evento

Personal de CAEM realizó trabajos de limpieza y retiro de lodos empleando un equipo de presión - succión.

Dependencia(s) ejecutora(s)

CAEM

V.- Propuesta de acciones preventivas

Programa permanente de limpieza y desazolve de la red de drenaje.

Dependencia(s) ejecutora(s)

Organismo Operador



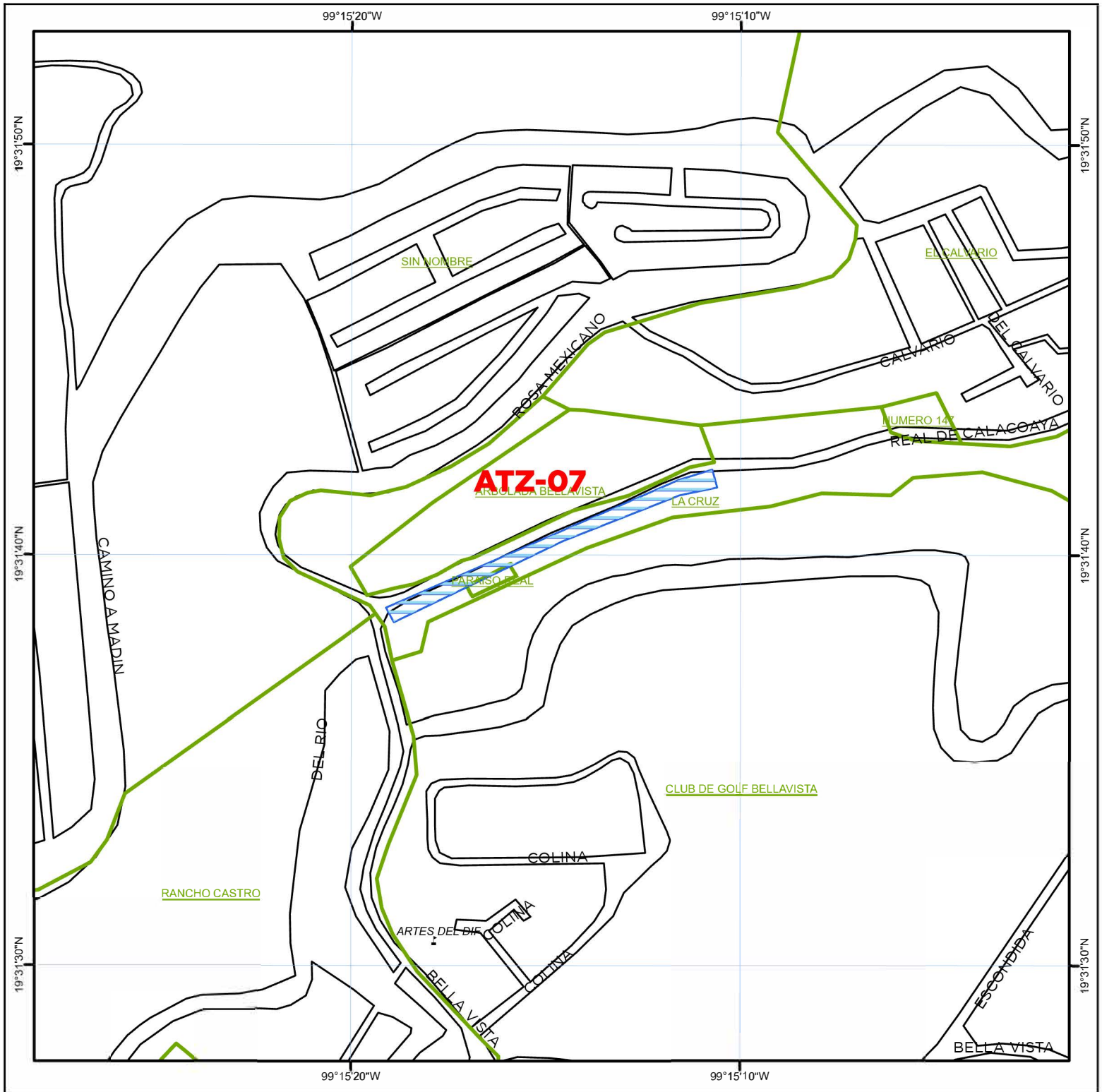

Sitios afectados por inundación

Clave de Sitio	Tipo de evento	Población Vulnerable (No. de Hab)	Superficie Afectada (m)
ATZ-07	Ench. Pluvial	0	2,627

SIMBOLOGÍA

— Límite Estatal	— Río Perenne	— FFCC
— Límite Municipal	— Río Intermitente	— Ench. Fluvial
† Cementerio	— Presas y Bordos	— Ench. Pluvial
🏫 Escuela	— Inun. Urb. Fluvial	— Granizada
🏛 Iglesia	— Inun. Urb. Pluvial	— Deslave de Tierra
🏥 Hospital	— Inun. Rural Fluvial	— Tromba
🗿 Plaza Monumento	— Inun. Rural Pluvial	

MAPA DE LOCALIZACIÓN

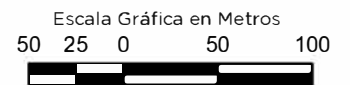

Atlas de Inundaciones No. XXX

Temporada de llluvias 2023
Valle de México - Pánuco

Municipio

Atizapán de Zaragoza