

99°28'0"W

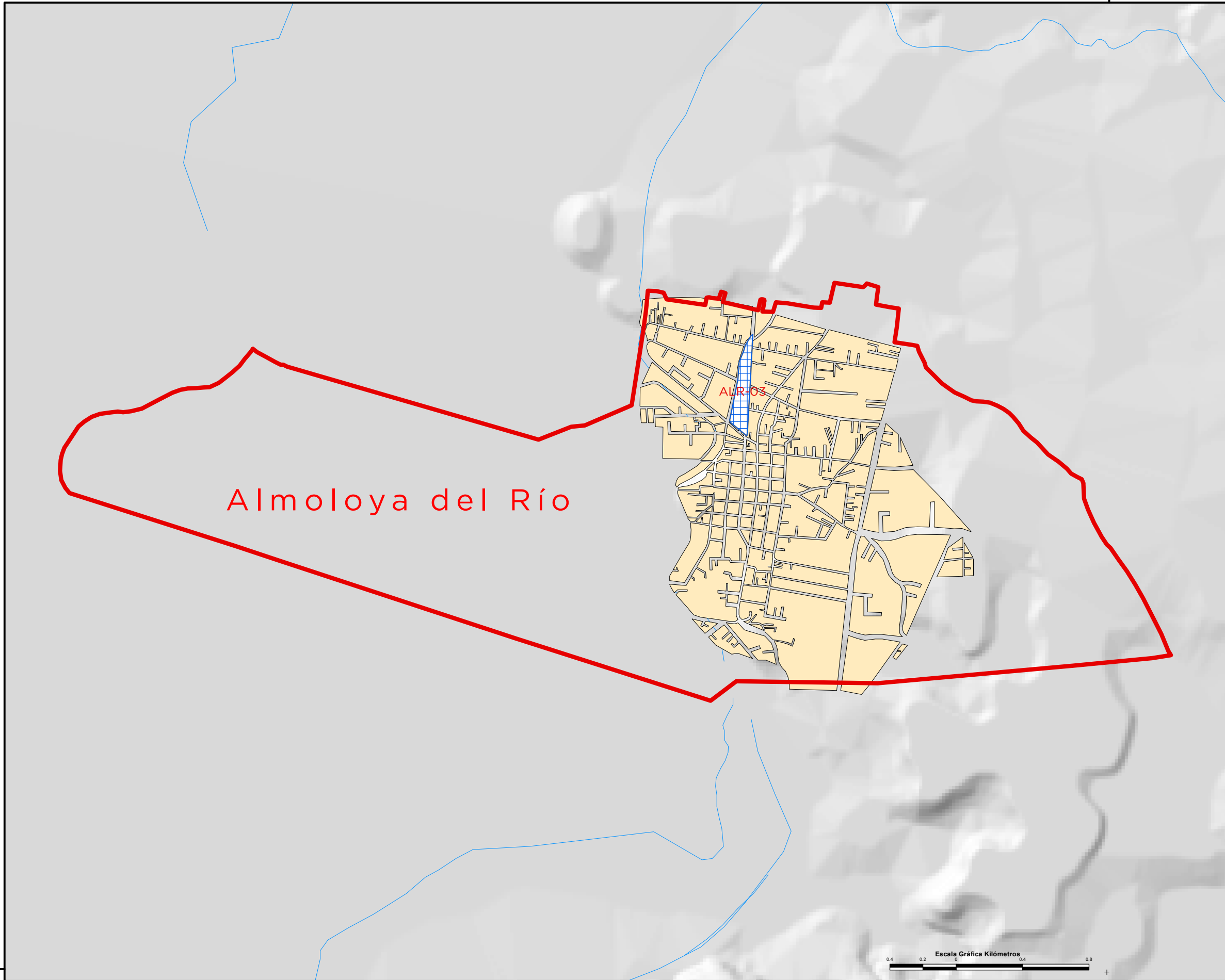

Almoloya del Río

ALR-03

Escala Gráfica Kilómetros

99°28'0"W

19°8'0"N

19°8'0"N



SIMBOLOGÍA

- Límite Estatal — Río Perenne + FFCC
- Límite Municipal - - - Río Intermitente
- Presas y Bordos ■ Ench. Fluvial
- Inun. Urb. Fluvial ■ Ench. Pluvial
- Inun. Urb. Pluvial ■ Granizada
- Inun. Rural Fluvial ■ Deslave de Tierra
- Inun. Rural Pluvial ■ Tromba

Sitios afectados por Inundación

Clave de Sitio	Tipo de Fenomeno	Población Vulnerable (No. de Hab)	Superficie Afectada (m2)
ALR-03	Inun. Urb. Pluvial	0	44,037
Totales	1	0	44,037

Atlas de Inundaciones No. XXX
 Temporada de Lluvias 2023
 Cuenca del Río Lerma

Municipio
 Almoloya del Río

Cuenca del Río Lerma
Gerencia regional: Toluca

Municipio: Almoloya del Río
Clave del sitio: **ALR-03**

Temporada de Lluvias: **2023**

I.- Identificación de la Zona

Localidad:
Colonia(s) y/o barrio(s): Centro

Delimitación del área (calles)

Al norte: 21 de Marzo.

Al sur: Joaquín Pagaza.

Al oriente: Ing. Anselmo Camacho.

Al poniente: Heriberto Enriquez.

Zona: Urbana
Reincidencia: 1 año (Baja)

II.- Vulnerabilidad

Superficie (m²): 44,037

Población (hab): 30

Tipo de Evento: Inundación Urbana

Inmuebles afectados:	Casa habitación: 6	Local Comercial: 0
	Industria: 0	Otros: 0
	Edificio Público: 0	Total: 6

Fecha(s) de evento(s): Junio - Septiembre de 2023.

Tirante(s) (m.) Vial: 0.30
Interior: 0.10

No. de Eventos: 3
Afectación: Pluvial

III.- Problemática

Causas: Infraestructura hidráulica insuficiente

Descripción: Precipitación pluvial intensa provocó el desbordamiento de pozos de visita del alcantarillado, aunado a la infraestructura hidráulica insuficiente, ocasionando afectaciones sobre la calle Heriberto Enriquez, Joaquín Pagaza y Carlos Hank González.

IV.- Acciones emergentes realizadas durante el evento

Personal del Grupo Tláloc en coordinación con el H. Ayuntamiento realizaron trabajos de sondeo de la red de drenaje, limpieza y desazolve de pozos de visita, lavado de calles y desinfección de las viviendas afectadas empleando 2 equipos de presión - succión y 400 litros de hipoclorito.

Dependencia(s) ejecutora(s)

CAEM, H. Ayuntamiento

V.- Propuesta de acciones preventivas

Programa permanente de limpieza y desazolve de la red de drenaje y pozos de visita.

Dependencia(s) ejecutora(s)

H. Ayuntamiento



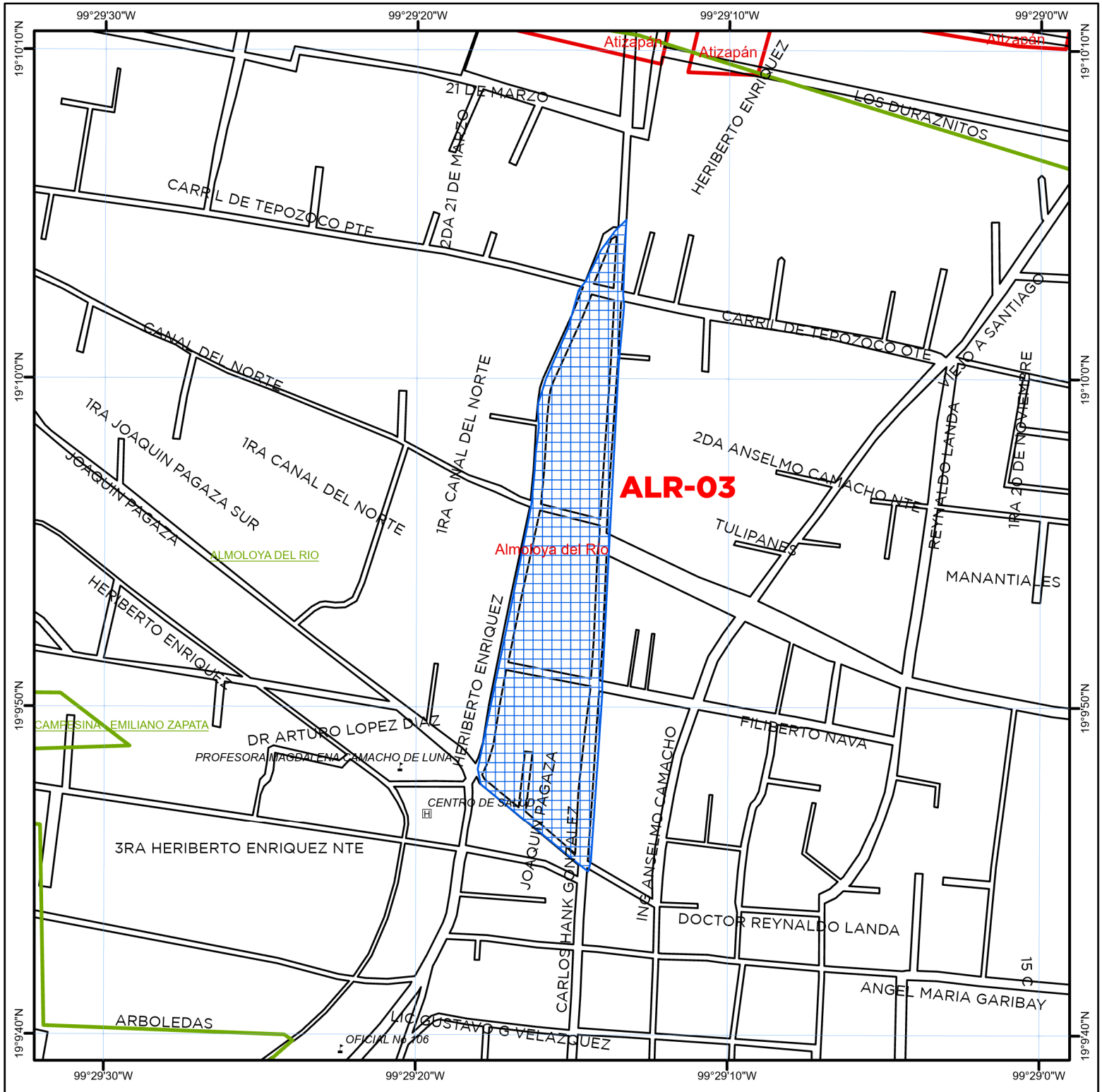

Sitios afectados por inundación

Clave de Sitio	Tipo de evento	Población Vulnerable (No. de Hab)	Superficie Afectada (m ²)
ALR-03	Inun. Urb. Pluvial	30	44,037

SIMBOLOGÍA

- Límite Estatal
- Límite Municipal
- ✠ Cementerio
- 🏫 Escuela
- 🏛 Iglesia
- 🏥 Hospital
- 🗿 Plaza Monumento
- Río Perenne
- Río Intermittente
- 🏞 Presas y Bordos
- 🏠 Inun. Urb. Fluvial
- 🏠 Inun. Urb. Pluvial
- 🏠 Inun. Rural Fluvial
- 🏠 Inun. Rural Pluvial
- 🛣 FFCC
- 🏠 Ench. Fluvial
- 🏠 Ench. Pluvial
- 🏠 Granizada
- 🏠 Deslave de Tierra
- 🏠 Tromba

MAPA DE LOCALIZACIÓN

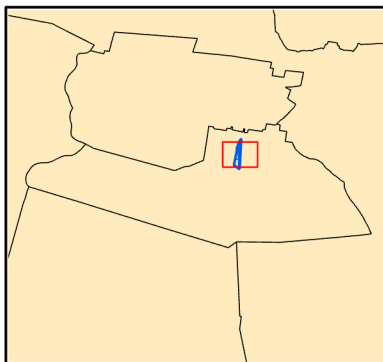

Escala Gráfica en Metros



Atlas de Inundaciones No. XXX

Temporada de llluvias 2023
Río Lerma

Municipio

Almoloya del Río